

Cámara

Valencia

Valencia en cifras

Septiembre 2011

Cámara Oficial de Comercio, Industria y Navegación de Valencia



índice

| | |
|---------------------------------|----|
| Superficie y climatología | 3 |
| Demografía..... | 4 |
| Producción | 9 |
| Empresas | 11 |
| Agricultura | 14 |
| Industria | 17 |
| Construcción | 19 |
| Turismo | 21 |
| Sector financiero | 25 |
| Transporte | 26 |
| Infraestructuras..... | 28 |
| Demanda de consumo | 29 |
| Mercado laboral | 30 |
| Educación..... | 33 |
| Precios y costes | 34 |
| Sector exterior | 35 |

superficie y climatología

SUPERFICIE

| | Km ² | Km de costa |
|----------------------|-----------------|-------------|
| Valencia | 10.806 | 175 |
| Comunidad Valenciana | 23.255 | 632 |
| España | 505.988 | - |

Fuente: INE

CLIMATOLOGÍA (Medias anuales)

| 2009 | Alicante | Castellón | Valencia |
|--|----------|-----------|----------|
| Temperatura media (°C) | 17,5 | 18,2 | 18,7 |
| Humedad relativa (%) | 68 | 58 | 73 |
| Precipitaciones (mm) | 329,2 | 568,1 | 647,7 |
| Número de días con precipitaciones > 1mm | 79 | 86 | 83 |

Fuente: I.V.E.

COSTAS: Zonas de Baño y calidad de las aguas

| 2010 | Valencia | Comunidad Valenciana |
|--|----------|----------------------|
| Censo de zonas de baño | 57 | 197 |
| Calidad de las zonas de baño marítimas | | |
| Óptimas | 46 | 180 |
| Aptas | 9 | 15 |
| No aptas | 2 | 2 |
| Banderas azules (2010) | | |
| Playas | 25 | 96 |
| Puertos deportivos | 0 | 11 |
| Centros interpretación y otros | 8 | 10 |

Fuente: I.V.E. y ADEAC

demografía/...

POBLACIÓN

| 2011 | Habitantes | % Prov/C.V. | %/ España | Hab./Km ² |
|---------------|------------|-------------|-----------|----------------------|
| Valencia | 2.575.997 | 50,6 | 5,5 | 240,6 |
| C. Valenciana | 5.111.767 | 100,0 | 10,8 | 219,8 |
| España | 47.150.819 | | 100,0 | |

Padrón Municipal a 1 de enero de 2011. Avance

ESTRUCTURA DE LA POBLACIÓN (1-1-2011)

| Años | Valencia | C. Valenciana | España |
|----------|-----------|---------------|------------|
| 0-14 | 386.859 | 762.316 | 6.994.943 |
| 15-24 | 263.082 | 526.138 | 4.875.480 |
| 25-34 | 408.618 | 792.796 | 7.327.164 |
| 35-44 | 442.913 | 859.391 | 7.944.006 |
| 45-54 | 369.772 | 723.246 | 6.769.021 |
| 55-64 | 280.537 | 570.562 | 5.147.352 |
| 65-74 | 213.587 | 456.066 | 3.926.171 |
| 75 y más | 210.629 | 420.958 | 4.166.682 |
| TOTAL | 2.575.997 | 5.111.767 | 47.150.819 |

Padrón Municipal a 1 de enero de 2011. Avance

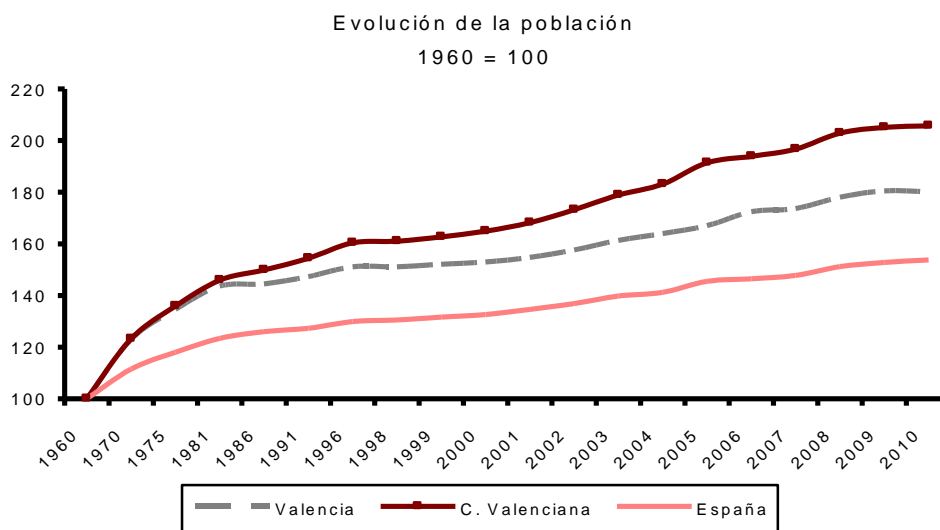

INDICADORES DEMOGRÁFICOS DE LA POBLACIÓN. 1-1-2011

| Índice | Valencia | C. Valenciana | España |
|--|----------|---------------|--------|
| Dependencia (Pob.<15+Pob.>64)/Pob. De 15 a 64)x100 | 45,9 | 47,2 | 47,0 |
| Longevidad (Pob.>74/Pob.>64)x100 | 49,6 | 48,0 | 51,5 |
| Maternidad (Pob. De 0 a 4/Mujeres de 15 a 49)x100 | 21,6 | 21,4 | 21,2 |
| Tendencia (Pob. De 0 a 4/Pob. De 5 a 9)x100 | 105,2 | 102,9 | 104,3 |
| Reemplazo (Pob. De 20 a 29/ Pob. De 55 a 64)x100 | 113,6 | 110,1 | 114,2 |

Fuente: INE. Padrón Municipal a 1 de Enero de 2011. Avance

DISTRIBUCIÓN COMARCAL DE LA POBLACIÓN

| Comarcas | 2010 | 1999 | % 10/99 | Densidad (Hab/Km ²) | Superficie Km ² |
|------------------------------|------------------|------------------|--------------|---------------------------------|----------------------------|
| Comunidad Valenciana | 5.099.274 | 4.066.474 | 25,40 | 219,27 | 23.255,7 |
| Provincia de Valencia | 2.575.425 | 2.187.633 | 17,73 | 239,01 | 10.775,5 |
| El Camp de Morvedre | 90.293 | 73.366 | 23,07 | 332,94 | 271,2 |
| El Camp de Túria | 148.329 | 94.898 | 56,30 | 188,28 | 787,8 |
| El Rincón de Ademuz | 2.764 | 2.903 | -4,79 | 7,46 | 370,3 |
| El Valle de Cofrentes-Ayora | 10.381 | 10.433 | -0,50 | 9,10 | 1.141,2 |
| La Canal de Navarrés | 18.013 | 16.067 | 12,11 | 25,40 | 709,2 |
| La Costera | 74.226 | 65.251 | 13,75 | 140,55 | 528,1 |
| La Hoya de Buñol | 42.942 | 33.339 | 28,80 | 52,54 | 817,3 |
| La Plana de Utiel-Requena | 40.800 | 37.799 | 7,94 | 23,64 | 1.725,9 |
| La Ribera Alta | 224.236 | 198.479 | 12,98 | 231,10 | 970,3 |
| La Ribera Baixa | 83.011 | 72.349 | 14,74 | 299,79 | 276,9 |
| La Safor | 183.085 | 139.222 | 31,51 | 426,18 | 429,6 |
| La Vall d'Albaida | 93.507 | 81.338 | 14,96 | 129,48 | 722,2 |
| L'Horta Nord | 221.971 | 177.648 | 24,95 | 1580,99 | 140,4 |
| L'Horta Oest | 348.156 | 288.879 | 20,52 | 1861,80 | 187,0 |
| L'Horta Sud | 172.267 | 139.261 | 23,70 | 1037,13 | 166,1 |
| Los Serranos | 17.899 | 16.989 | 5,36 | 12,81 | 1.397,4 |
| València | 809.267 | 739.412 | 9,45 | 6012,38 | 134,6 |

Fuente: I.V.E. Nota: Padrón Municipal de Habitantes a 1 de enero de 1999 y Revisión del Padrón Municipal 2010

POBLACIÓN DE LOS MUNICIPIOS CON MÁS DE 5.000 HABITANTES

| Municipio | Población 2010 | Población 1999 | Superficie Km ² | Densidad 2010 |
|-------------------------|-------------------|-------------------|-------------------------------|------------------|
| Alacuas | 30.270 | 26.179 | 3,9 | 7.761,5 |
| Albaida | 6.335 | 5.810 | 35,4 | 179,0 |
| Albal | 15.618 | 11.578 | 7,4 | 2.110,5 |
| Alberique | 11.325 | 9.150 | 27,0 | 419,4 |
| Alboraia | 22.409 | 15.819 | 8,3 | 2.699,9 |
| Alcácer | 9.309 | 7.343 | 8,5 | 1.095,2 |
| Alcudia, L´ | 11.246 | 15.500 | 23,7 | 474,5 |
| Alcudia de Crespins, L´ | 5.318 | 4.126 | 24,0 | 221,6 |
| Aldaia | 30.303 | 24.297 | 16,1 | 1.882,2 |
| Alfajar | 20.730 | 19.205 | 10,1 | 2.052,5 |
| Algemesí | 28.329 | 25.045 | 41,5 | 682,6 |
| Alginet | 13.363 | 11.898 | 24,1 | 554,5 |
| Almàssera | 7.199 | 5.644 | 2,7 | 2.666,3 |
| Almussafes | 8.358 | 7.122 | 10,8 | 773,9 |
| Alzira | 44.758 | 40.441 | 110,4 | 405,4 |
| Ayora | 5.469 | 5.515 | 446,6 | 12,2 |
| Benaguasil | 11.144 | 9.158 | 25,4 | 438,7 |
| Benetússer | 15.399 | 13.659 | 0,8 | 19.248,8 |
| Benifaió | 12.220 | 12.054 | 20,1 | 608,0 |
| Benigánim | 6.570 | 5.451 | 33,4 | 196,7 |
| Bétera | 21.220 | 12.916 | 75,7 | 280,3 |
| Buñol | 10.077 | 9.358 | 112,4 | 89,7 |
| Burjassot | 38.170 | 34.869 | 3,4 | 11.226,5 |
| Canals | 14.079 | 12.937 | 21,8 | 645,8 |
| Canet d´En Berenguer | 5.598 | 2.216 | 3,8 | 1.473,2 |
| Carcaixent | 20.935 | 20.487 | 59,2 | 353,6 |
| Carlet | 15.606 | 14.041 | 45,6 | 342,2 |
| Catarroja | 27.175 | 20.692 | 13,0 | 2.090,4 |
| Cheste | 8.367 | 6.906 | 71,4 | 117,2 |
| Chiva | 14.539 | 9.327 | 178,7 | 81,4 |
| Cullera | 23.813 | 20.459 | 53,8 | 442,6 |
| Eliana, L´ | 16.738 | 12.652 | 8,8 | 1.902,0 |
| Enguera | 5.900 | 4.695 | 241,8 | 24,4 |
| Foios | 6.781 | 5.304 | 6,5 | 1.043,2 |
| Gandia | 79.430 | 58.676 | 60,8 | 1.306,4 |
| Godella | 13.288 | 11.058 | 8,3 | 1.601,0 |
| Guadassuar | 6.067 | 5.331 | 35,3 | 171,9 |
| Lliria | 22.997 | 16.300 | 228,0 | 100,9 |
| Manises | 30.508 | 25.912 | 19,6 | 1.556,5 |
| Massamagrell | 15.339 | 12.424 | 6,2 | 2.474,0 |
| Massanassa | 8.919 | 7.633 | 5,6 | 1.592,7 |

| Municipio | Población 2010 | Población 1999 | Superficie Km ² | Densidad 2010 |
|--------------------------|-------------------|-------------------|-------------------------------|------------------|
| Meliana | 10.536 | 9.112 | 4,7 | 2.241,7 |
| Mislata | 43.792 | 40.528 | 2,1 | 20.853,3 |
| Moncada | 21.847 | 18.479 | 15,8 | 1.382,7 |
| Montserrat | 6.784 | 3.090 | 45,6 | 148,8 |
| Museros | 5.832 | 4.166 | 12,0 | 486,0 |
| Náquera | 5.634 | 2.574 | 39,0 | 144,5 |
| Oliva | 28.307 | 20.656 | 59,9 | 472,6 |
| Ollería, L´ | 8.660 | 7.071 | 32,2 | 268,9 |
| Ontinyent | 37.935 | 31.530 | 125,4 | 302,5 |
| Paiporta | 23.980 | 17.782 | 3,9 | 6.148,7 |
| Paterna | 65.921 | 47.190 | 44,0 | 1.498,2 |
| Picanya | 11.137 | 8.791 | 7,5 | 1.484,9 |
| Picassent | 19.944 | 15.708 | 85,9 | 232,2 |
| Pobla de Farnals | 7.461 | 5.266 | 3,6 | 2.072,5 |
| Pobla de Vallbona | 21.111 | 11.112 | 33,1 | 637,8 |
| Puzol | 19.295 | 14.211 | 18,1 | 1.066,0 |
| Puig | 8.893 | 7.043 | 26,8 | 331,8 |
| Quart de Poblet | 24.472 | 26.409 | 19,7 | 1.242,2 |
| Rafelbuñol | 8.331 | 5.407 | 4,2 | 1.983,6 |
| Requena | 21.448 | 18.957 | 814,2 | 26,3 |
| Riba-roja de Turia | 20.755 | 12.250 | 57,5 | 361,0 |
| Rocafort | 6.748 | 5.008 | 2,4 | 2.811,7 |
| Sagunto | 66.259 | 56.836 | 132,4 | 500,4 |
| San Antonio de Benagéber | 6.246 | -- | 9,0 | 694,0 |
| Sedaví | 9.971 | 8.287 | 1,8 | 5.539,4 |
| Silla | 19.143 | 15.710 | 25,0 | 765,7 |
| Sueca | 28.926 | 25.173 | 92,5 | 312,7 |
| Tavernes Blanques | 9.426 | 8.406 | 0,7 | 13.465,7 |
| Tavernes de la Valldigna | 18.130 | 16.300 | 49,2 | 368,5 |
| Torrent | 79.843 | 63.616 | 69,2 | 1.153,8 |
| Turís | 6.546 | 4.655 | 81,0 | 80,8 |
| Utiel | 12.421 | 11.822 | 236,9 | 52,4 |
| Valencia | 809.267 | 739.412 | 134,6 | 6.012,4 |
| Villamarxant | 9.129 | 5.862 | 71,1 | 128,4 |
| Villanueva de Castellón | 7.686 | 6.930 | 20,3 | 378,6 |
| Xàtiva | 29.361 | 25.365 | 76,6 | 383,3 |
| Xeraco | 6.129 | 4.888 | 20,2 | 303,4 |
| Xirivella | 30.910 | 25.957 | 5,2 | 5.944,2 |

Fuente: INE .
Cifras de población a 1 de enero de 2010

/demografía/...

POBLACIÓN EXTRANJERA RESIDENTE EN LA PROVINCIA DE VALENCIA

| 2010 | Valencia | C. Valenciana | España | % V/CV | % CV/E |
|-------------------|----------|---------------|-----------|--------|--------|
| Total extranjeros | 301.190 | 877.678 | 5.730.667 | 34,3 | 15,3 |
| <i>Europa</i> | 146.504 | 551.134 | 2.627.251 | 26,6 | 21,0 |
| Alemania | 4.278 | 42.481 | 195.842 | 10,1 | 21,7 |
| Bélgica | 858 | 12.143 | 35.876 | 7,1 | 33,8 |
| Francia | 7.623 | 20.937 | 122.385 | 36,4 | 17,1 |
| Holanda | 1.373 | 18.599 | 54.424 | 7,4 | 34,2 |
| Italia | 11.412 | 24.451 | 187.847 | 46,7 | 13,0 |
| Portugal | 3.272 | 7.062 | 140.706 | 46,3 | 5,0 |
| Reino Unido | 11.327 | 144.331 | 390.880 | 7,8 | 36,9 |
| Lituania | 5.157 | 8.351 | 22.467 | 61,8 | 37,2 |
| Polonia | 4.025 | 9.607 | 85.862 | 41,9 | 11,2 |
| Bulgaria | 23.187 | 37.251 | 172.634 | 62,2 | 21,6 |
| Rumania | 54.954 | 143.877 | 864.278 | 38,2 | 16,6 |
| Rusia | 2.031 | 12.519 | 52.832 | 16,2 | 23,7 |
| Ucrania | 6.559 | 15.337 | 85.913 | 42,8 | 17,9 |
| <i>África</i> | 45.126 | 118.246 | 1.078.899 | 38,2 | 11,0 |
| Argelia | 7.086 | 18.641 | 60.538 | 38,0 | 30,8 |
| Marruecos | 22.977 | 76.029 | 769.920 | 30,2 | 9,9 |
| <i>América</i> | 89.721 | 118.246 | 1.679.627 | 75,9 | 7,0 |
| EEUU | 955 | 2.055 | 26.386 | 46,5 | 7,8 |
| México | 970 | 1.756 | 25.163 | 55,2 | 7,0 |
| Cuba | 2.788 | 5.462 | 54.406 | 51,0 | 10,0 |
| Argentina | 6.686 | 16.565 | 120.012 | 40,4 | 13,8 |
| Colombia | 17.320 | 38.731 | 271.773 | 44,7 | 14,3 |
| Ecuador | 21.414 | 42.864 | 359.076 | 50,0 | 11,9 |
| Bolivia | 17.708 | 22.396 | 197.895 | 79,1 | 11,3 |
| Venezuela | 2.844 | 5.606 | 59.453 | 50,7 | 9,4 |
| Brasil | 4.165 | 8.629 | 106.908 | 48,3 | 8,1 |
| Paraguay | 2.928 | 6.300 | 87.406 | 46,5 | 7,2 |
| <i>Asia</i> | 19.613 | 35.105 | 341.886 | 55,9 | 10,3 |
| China | 9.168 | 18.282 | 166.223 | 50,1 | 11,0 |
| Pakistán | 6.081 | 8.817 | 69.841 | 69,0 | 12,6 |
| <i>Oceanía</i> | 195 | 300 | 2.470 | 65,0 | 12,1 |
| <i>Apátridas</i> | 31 | 60 | 534 | 51,7 | 11,2 |

Fuente: INE. Avance Padrón a 1 de enero de 2010.

producción/...

PRODUCTO INTERIOR BRUTO a precios de mercado
(Millones de euros corrientes)

| | Valencia | % var. nominal | C. Valenciana | % var. nominal | España | % var. nominal |
|------|----------|-------------------|---------------|-------------------|-----------|-------------------|
| 2000 | 32.641 | -- | 60.985 | -- | 630.263 | -- |
| 2001 | 35.447 | 8,6 | 66.477 | 9,0 | 680.678 | 8,0 |
| 2002 | 37.980 | 7,1 | 71.280 | 7,2 | 729.206 | 7,1 |
| 2003 | 40.285 | 6,1 | 76.243 | 7,0 | 782.929 | 7,4 |
| 2004 | 42.883 | 6,4 | 81.873 | 7,4 | 841.042 | 7,4 |
| 2005 | 45.492 | 6,1 | 88.452 | 8,0 | 908.792 | 8,1 |
| 2006 | 49.357 | 8,5 | 96.040 | 8,6 | 984.284 | 8,3 |
| 2007 | 53.365 | 8,1 | 102.573 | 6,8 | 1.052.730 | 7,0 |
| 2008 | 55.424 | 3,8 | 105.554 | 2,9 | 1.088.502 | 3,4 |
| 2009 | -- | -- | 101.608 | -3,7 | 1.051.151 | -3,4 |
| 2010 | -- | -- | 102.064 | 0,2 | 1.062.591 | 0,8 |

Fuente: Contabilidad Regional de España INE. Base 2000

PRODUCTO INTERIOR BRUTO a precios de mercado
(Miles de euros corrientes)

| 2008 | Valencia | Estructura porcentual | | |
|---------------------|----------------|-----------------------|-------|--------|
| | Miles de euros | Valencia | C. V. | España |
| Agricultura | 1.192.398 | 2,4 | 2,3 | 2,6 |
| Industria y energía | 8.878.013 | 17,5 | 16,3 | 15,6 |
| Construcción | 5.927.337 | 11,7 | 10,3 | 10,0 |
| Servicios | 34.735.090 | 68,4 | 71,1 | 71,8 |
| Valor Añadido Bruto | 50.732.829 | 100,0 | 100,0 | 100,0 |
| PIB total | 55.424.698 | -- | -- | -- |

Fuente: Contabilidad Regional de España INE. Base 2000

.../producción

RENDA BRUTA DISPONIBLE DE LOS HOGARES (Miles de euros)

| | Valencia | % var. | España | % var. | % Val / Esp. |
|------|------------|--------|-------------|--------|--------------|
| 2000 | 21.828.459 | -- | 415.873.000 | -- | 5,25 |
| 2001 | 23.358.368 | 7,01 | 443.864.000 | 6,73 | 5,26 |
| 2002 | 24.744.964 | 5,93 | 471.993.000 | 6,33 | 5,24 |
| 2003 | 26.168.067 | 5,75 | 504.128.000 | 6,81 | 5,18 |
| 2004 | 27.742.436 | 6,01 | 540.353.000 | 7,19 | 5,13 |
| 2005 | 29.280.774 | 5,55 | 583.291.000 | 7,95 | 5,02 |
| 2006 | 31.352.002 | 7,07 | 625.783.000 | 7,28 | 5,01 |
| 2007 | 33.734.135 | 7,60 | 665.164.000 | 6,29 | 5,07 |
| 2008 | 36.281.467 | 7,81 | 703.327.000 | 6,00 | 5,16 |

Fuente: INE. Cuentas de Renta de los Hogares, series 2000-2008

RENDA BRUTA DISPONIBLE DE LOS HOGARES PER CÁPITA (Euros)

| | Valencia | % var. | España | % var. | España=100 |
|------|----------|--------|--------|--------|------------|
| 2000 | 10.082 | -- | 10.329 | -- | 97,61 |
| 2001 | 10.636 | 5,49 | 10.900 | 5,53 | 97,58 |
| 2002 | 11.058 | 3,97 | 11.425 | 4,82 | 96,79 |
| 2003 | 11.466 | 3,43 | 12.002 | 5,05 | 95,53 |
| 2004 | 11.953 | 4,25 | 12.657 | 5,46 | 94,44 |
| 2005 | 12.408 | 3,81 | 13.440 | 6,19 | 92,32 |
| 2006 | 13.063 | 5,28 | 14.200 | 5,65 | 91,99 |
| 2007 | 13.771 | 5,42 | 14.823 | 4,39 | 92,90 |
| 2008 | 14.519 | 5,69 | 15.433 | 4,33 | 94,10 |

Fuente: INE. Cuentas de Renta de los Hogares, series 2000-2008

empresas/...

Nº DE LOCALES EN LA PROVINCIA DE VALENCIA, por actividad principal. 1-1-2011

| | Nº de locales | % / total |
|--|---------------|-------------|
| Industria | 15.086 | 8,29 |
| Extracción y preparación de combustibles sólidos | 4 | 0,03 |
| Coquerías y refino de petróleo | 2 | 0,01 |
| Producción, transporte y distribución de energía eléctrica | 723 | 4,79 |
| Captación, tratamiento y distribución de agua | 703 | 4,66 |
| Extracción de minerales no metálicos | 152 | 1,01 |
| Industrias de productos minerales no metálicos | 862 | 5,71 |
| Industria química | 433 | 2,87 |
| Metalurgia | 88 | 0,58 |
| Fabricación de productos metálicos | 2.145 | 14,22 |
| Fabricación de maquinaria y equipo mecánico | 1084 | 7,19 |
| Fabricación de maquinaria y material eléctrico | 236 | 1,56 |
| Fabricación de maquinaria y material electrónico | 206 | 1,37 |
| Fabricación de vehículos de motor y remolques | 131 | 0,87 |
| Fabricación de otro material de transporte | 28 | 0,19 |
| Fabricación de instrumentos de precisión, óptica | 206 | 1,37 |
| Industria de productos alimenticios y bebidas. Tabaco | 1.225 | 8,12 |
| Industria textil | 719 | 4,77 |
| Industria del cuero. Marroquinería | 132 | 0,87 |
| Vestido, confecciones textiles y peletería | 637 | 4,22 |
| Industria de la madera y el corcho | 1.006 | 6,67 |
| Industria del mueble y otras ind. manufactureras | 2.163 | 14,34 |
| Artes gráficas y edición | 1.480 | 9,81 |
| Industria del papel | 184 | 1,22 |
| Transformación del caucho y materias plásticas | 503 | 3,33 |
| Reciclaje | 34 | 0,23 |

.../empresas/...

| | Nº de locales | % / total |
|--|----------------|---------------|
| Construcción | 25.134 | 13,81 |
| Servicios | 156.815 | 86,18 |
| Venta, mantenimiento y reparación de vehículos | 4.391 | 2,80 |
| Comercio al por mayor | 15.723 | 10,03 |
| Comercio al por menor | 32.206 | 20,54 |
| Hostelería y restauración | 14.715 | 9,38 |
| Transporte terrestre | 12.081 | 7,70 |
| Transporte marítimo | 11 | 0,01 |
| Transporte aéreo | 14 | 0,01 |
| Actividades anexas a los transportes | 1.982 | 1,26 |
| Correos y telecomunicaciones | 340 | 0,22 |
| Intermediación financiera | 2.650 | 1,69 |
| Seguros | 208 | 0,13 |
| Auxiliares financieros | 4.431 | 2,83 |
| Alquiler de bienes muebles | 1.484 | 0,95 |
| Actividades inmobiliarias | 6.955 | 4,44 |
| Actividades informáticas | 1.266 | 0,81 |
| Investigación y desarrollo | 453 | 0,29 |
| Otras actividades empresariales | 30.588 | 19,51 |
| Educación | 4.646 | 2,96 |
| Actividades sanitarias | 7.966 | 5,08 |
| Saneamiento público | 553 | 0,35 |
| Actividades asociativas | 1.438 | 0,92 |
| Actividades recreativas, culturales y deportivas | 4.418 | 2,82 |
| Actividades diversas de servicios personales | 8.296 | 5,29 |
| TOTAL LOCALES | 181.949 | 100,00 |

Fuente: I.N.E. (DIRCE) 1 de enero del 2011

.../empresa

Nº DE EMPRESAS

| | Empresas 1-1-2011 | %/ var. 11/10 | % var. 2011/2001 |
|---------------|----------------------|------------------|---------------------|
| España | 3.250.576 | -1,2 | 22,88 |
| C. Valenciana | 348.955 | -0,9 | 23,77 |
| Valencia | 177.018 | -0,9 | 20,67 |

Fuente: I.N.E. (DIRCE)

Nº DE EMPRESAS, por condición jurídica

| | Empresas 1-1-2011 | %/ var. 11/10 | % / total |
|---------------------------------|----------------------|---------------|-----------|
| Personas físicas | 94.249 | -1,6 | 53,24 |
| Sociedades limitadas | 62.557 | -1,2 | 35,33 |
| Sociedades anónimas | 3.755 | -2,2 | 2,12 |
| Comunidad de bienes | 8.384 | -0,3 | 4,73 |
| Sociedades cooperativas | 1.366 | -1,5 | 0,77 |
| Otras asociaciones y organismos | 6.224 | 3,3 | 3,51 |
| Organismos autónomos | 472 | 3,9 | 0,26 |
| Sociedades colectivas | 9 | 0,0 | 0,00 |
| Sociedades comanditarias | 2 | 100,0 | 0,00 |

Fuente: I.N.E. (DIRCE).

Nº DE EMPRESAS, según número de asalariados. 1 de enero de 2011

| | Valencia | | Comunidad Valenciana | | España | |
|-----------------------|----------------|---------------|----------------------|---------------|------------------|---------------|
| | Empresas | %/total | Empresas | %/ total | Empresas | %/ total |
| Total empresas | 177.018 | 100,00 | 348.955 | 100,00 | 3.250.576 | 100,00 |
| Sin asalariados | 95.505 | 53,95 | 188.883 | 54,12 | 1.795.321 | 55,23 |
| 1 a 2 | 47.991 | 27,11 | 95.318 | 27,31 | 8.479.52 | 26,09 |
| 3 a 5 | 17.413 | 9,83 | 34.479 | 9,88 | 313.408 | 9,64 |
| 6 a 9 | 7.442 | 4,20 | 14.341 | 4,10 | 138.040 | 4,25 |
| 10 a 19 | 4.749 | 2,68 | 8.843 | 2,53 | 84.834 | 2,61 |
| 20 a 49 | 2.544 | 1,43 | 4.772 | 1,36 | 46.160 | 1,42 |
| 50 a 99 | 756 | 0,42 | 1.318 | 0,37 | 13.279 | 0,41 |
| 100 a 199 | 357 | 0,20 | 591 | 0,16 | 6.585 | 0,20 |
| 200 a 499 | 186 | 0,10 | 294 | 0,08 | 3.288 | 0,10 |
| 500 a 999 | 36 | 0,02 | 63 | 0,01 | 923 | 0,03 |
| Más de 1000 | 39 | 0,02 | 53 | 0,01 | 786 | 0,02 |

Fuente: I.N.E. (DIRCE).

agricultura/...

DISTRIBUCIÓN GENERAL DE LAS TIERRAS 2008 (Miles de Ha)

| | Valencia | C. Valenciana | % V/ CV |
|-----------------------------|----------|---------------|---------|
| Superficie geográfica total | 1.080,6 | 2.325,4 | 46,5 |
| Cultivados | 351,5 | 693,6 | 50,7 |
| Prados y pastizales | 1,0 | 21,2 | 4,7 |
| Terreno forestal | 567,9 | 1.157,8 | 49,0 |
| Otras superficies | 160,2 | 452,7 | 35,4 |

Fuente: Datos básicos del sector agrario. Generalitat Valenciana.

EVOLUCIÓN DE LA DISTRIBUCIÓN DE LAS TIERRAS CULTIVADAS. PROVINCIA DE VALENCIA (Miles de Ha)

| | Secano | Regadío | Total superficie |
|------|--------|---------|------------------|
| 1994 | 254,2 | 169,4 | 423,6 |
| 1995 | 226,7 | 164,4 | 391,1 |
| 1996 | 194,0 | 165,1 | 359,0 |
| 1997 | 197,0 | 169,1 | 366,1 |
| 1998 | 196,9 | 171,5 | 368,3 |
| 1999 | 196,2 | 171,5 | 367,8 |
| 2000 | 192,3 | 175,9 | 368,3 |
| 2001 | 193,3 | 174,9 | 368,2 |
| 2003 | 188,8 | 170,1 | 358,9 |
| 2004 | 188,1 | 168,5 | 356,6 |
| 2005 | 185,4 | 177,3 | 362,8 |
| 2006 | 178,6 | 177,1 | 355,7 |
| 2007 | 177,2 | 175,8 | 353,0 |
| 2008 | 176,5 | 175,0 | 351,5 |

Fuente: Informe sector agrario. Generalitat Valenciana.

.../agricultura/...

PRODUCCIÓN AGRÍCOLA, por tipos de cultivo

| Toneladas | 2009 | 2010 | %/ C.V. |
|------------------------------------|------------------|------------------|-------------|
| Cereales para grano | 139.795 | 141.589 | 85,4 |
| Tubérculos (consumo humano) | 23.993 | 21.492 | 49,1 |
| Hortalizas | 199.703 | 149.774 | 34,2 |
| Otros cultivos herbáceos (Alfalfa) | 11.295 | 10.042 | 14,5 |
| Cítricos | 2.104.852 | 2.195.583 | 62,6 |
| Frutales | 58.291 | 39.257 | 26,4 |
| Viñedo | 282.458 | 242.949 | 66,0 |
| Olivar | 61.000 | 98.668 | 46,1 |
| TOTAL | 2.927.720 | 2.955.010 | 58,7 |

Fuente: Conselleria de Agricultura

OTRAS PRODUCCIONES DERIVADAS DE PRODUCTOS AGRARIOS. 2010

| (Litros) | Valencia | C. Valenciana | % V/ CV |
|---------------------------------------|----------|---------------|---------|
| Vino (miles Hl.) | 1.801 | 2.150 | 83,7 |
| Aceite de oliva (Toneladas) | | | |
| Flores (miles de docenas) | 698 | 7.788 | 8,9 |
| Plantas ornamentales (miles de unid.) | 54.940 | 72.390 | 75,9 |

Fuente: Conselleria de Agricultura, Pesca y Alimentación

RECOGIDA DE CÍTRICOS EN LA PROVINCIA DE VALENCIA

| (toneladas) | Campaña 2008/2009 | Campaña 2009/2010* | Campaña 2010/2011* | % V/CV |
|--------------------------|-------------------|--------------------|--------------------|-------------|
| Mandarinas y clementinas | 1.181.748 | 1.009.798 | 1.013.169 | 58,6 |
| Naranjas dulces | 1.547.138 | 1.094.508 | 1.181.328 | 73,7 |
| Limón | 914 | 546 | 1.086 | 0,6 |
| TOTAL CÍTRICOS | 2.733.015 | 2.107.908 | 2195.583 | 62,6 |

Fuente: Conselleria de Agricultura, Pesca y Alimentación (*) Aforo estimado

.../agricultura

CABAÑA GANADERA 2008

| | Valencia | C. Valenciana | % V/ CV |
|---------|----------|---------------|---------|
| Bovino | 25.449 | 52.104 | 48,8 |
| Ovino | 147.136 | 406.406 | 36,2 |
| Caprino | 20.698 | 87.965 | 23,5 |
| Porcino | 370.951 | 1.103.152 | 33,7 |

Fuente: Conselleria de Agricultura, Pesca y Alimentación

PRODUCCIÓN GANADERA 2010

| | Valencia | C. Valenciana | % V/CV |
|---|----------|---------------|--------|
| Producción de carne (toneladas) | 268.319 | 377.161 | 71,1 |
| Producción de leche (miles de litros) | 40.411 | 65.779 | 61,4 |
| Producción de lana (toneladas) | 176 | 438 | 40,2 |
| Producción de huevos (miles de docenas) | 80.341 | 100.659 | 79,8 |
| Producción de miel (toneladas) | 4.855 | 7.382 | 65,8 |

Fuente: Conselleria de Agricultura, Pesca y Alimentación

PESCA MARÍTIMA CAPTURADA. Principales especies (Toneladas)

| 2010 | Valencia | C. Valenciana | % V/CV |
|------------------------|--------------|---------------|------------|
| <i>Total capturado</i> | <i>2.151</i> | <i>27.159</i> | <i>7,9</i> |
| Sardina | 135 | 3.821 | 3,5 |
| Alacha | 150 | 2.094 | 7,2 |
| Bacaladilla | 56 | 701 | 8,0 |
| Jurel | 61 | 1.480 | 4,1 |
| Pescadilla/Merluza | 86 | 1.707 | 5,0 |
| Pulpo | 134 | 1.337 | 10,0 |
| Rascacios | 25 | 519 | 4,8 |
| Boquerón | 250 | 3.843 | 6,5 |
| Salmonetes | 106 | 842 | 12,6 |

Fuente: Conselleria de Agricultura, Pesca y Alimentación

Industria/....

VALOR AÑADIDO BRUTO DE LA INDUSTRIA VALENCIANA.
(miles de euros)

| | Industria | Energía | Total % V/CV |
|------|-----------|---------|--------------|
| 2000 | 6.362.615 | 477.299 | 52,9 |
| 2001 | 6.683.496 | 521.994 | 52,6 |
| 2002 | 6.785.857 | 638.331 | 53,1 |
| 2003 | 6.954.265 | 682.313 | 53,1 |
| 2004 | 7.094.696 | 721.908 | 53,4 |
| 2005 | 7.149.620 | 853.857 | 52,6 |
| 2006 | 7.609.628 | 760.323 | 52,6 |
| 2007 | 7.774.716 | 793.763 | 52,3 |
| 2008 | 7.938.099 | 939.980 | 53,0 |

Fuente: Contabilidad Regional del INE

EMPLEO EN LA INDUSTRIA VALENCIANA.
(miles de personas)

| | Industria | Energía | Total % V/CV |
|------|-----------|---------|--------------|
| 2000 | 225,5 | 4,3 | 55,6 |
| 2001 | 224,3 | 4,5 | 55,6 |
| 2002 | 228,0 | 4,8 | 55,3 |
| 2003 | 227,7 | 5,3 | 55,5 |
| 2004 | 229,1 | 5,8 | 55,6 |
| 2005 | 223,6 | 5,6 | 54,4 |
| 2006 | 226,4 | 5,7 | 55,5 |
| 2007 | 218,3 | 5,7 | 54,9 |
| 2008 | 214,1 | 5,7 | 55,3 |

Fuente: Contabilidad Regional del INE

Evolución del peso del sector industrial (sin energía) en el total de la economía provincial

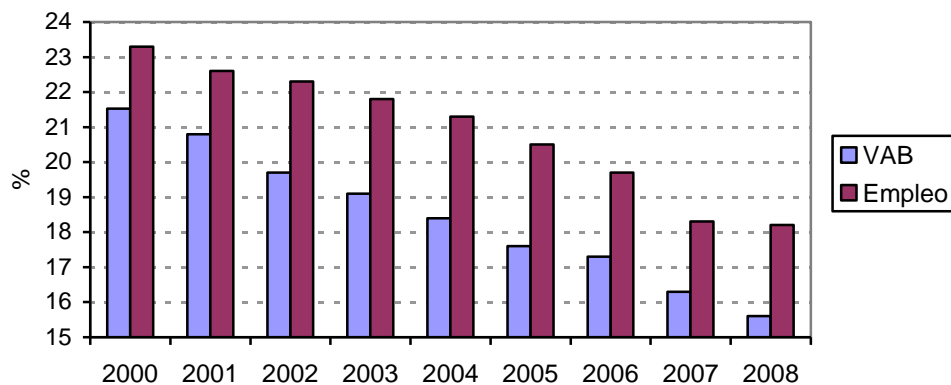

.../industria

CONSUMO DE ENERGÍA ELÉCTRICA PARA USOS INDUSTRIALES, por sectores de actividad.

| Provincia de Valencia | 2009 | 2010 | % V/CV |
|--|----------------------|----------------------|-------------|
| Extracción minerales, petróleo y gas | 438.985 | 432.875 | 59,6 |
| Energía y agua | 172.744.400 | 70.439.665 | 65,0 |
| Refinerías de petróleo | 731.656 | 879.200 | 1,0 |
| Minas y canteras | 36.418.741 | 35.009.902 | 21,9 |
| Siderurgia y fundición | 183.866.427 | 254.789.964 | 95,3 |
| Metalurgia no férrea | 21.479.780 | 23.950.562 | 20,1 |
| Industria del vidrio | 57.094.270 | 54.078.022 | 77,9 |
| Cemento, cales, yesos | 267.978.029 | 260.460.429 | 67,0 |
| Otro mat. construcción (loza, cerámica) | 107.852.261 | 101.988.757 | 8,7 |
| Química y petroquímica | 229.325.378 | 240.821.029 | 43,0 |
| Máquinas y transformados metálicos | 175.036.848 | 176.268.639 | 55,9 |
| Construcción y reparación naval | 4.890.297 | 4.584.144 | 85,2 |
| Construcción de automóviles | 131.079.450 | 147.384.548 | 87,0 |
| Construcción de otros medios de trans. | 5.378.198 | 4.545.053 | 83,9 |
| Alimentación, bebidas y tabaco | 694.468.999 | 698.288.673 | 74,5 |
| Textil, confección y cuero | 153.442.915 | 153.248.886 | 28,7 |
| Madera y corcho | 111.779.788 | 90.753.944 | 68,4 |
| Papel y cartón | 94.520.504 | 92.741.669 | 38,3 |
| Artes gráficas y edición | 54.561.980 | 57.500.890 | 76,1 |
| Caucho, materias plásticas y otros | 398.030.545 | 392.705.799 | 55,9 |
| TOTAL INDUSTRIA | 2.901.119.451 | 2.860.872.650 | 45,4 |
| TOTAL SERVICIOS | 4.717.982.464 | 4.803.747.968 | 65,6 |
| TOTAL USO DOMÉSTICO | 4.025.933.527 | 3.742.080.393 | 47,2 |

Fuente: Iberdrola

construcción/...

INDICADORES DEL SECTOR DE LA CONSTRUCCIÓN EN 2010

| | Valencia | C. V. | España | % V/CV | % V/Esp |
|-----------------------------|----------|--------|---------|--------|---------|
| Viviendas Visadas | 4.670 | 9.596 | 127.543 | 48,7 | 3,7 |
| Nuevas | 3.255 | 6.504 | 91.662 | 50,0 | 3,5 |
| Ampliación y reforma | 1.415 | 3.092 | 35.881 | 45,8 | 3,9 |
| Viviendas libres iniciadas | 1.771 | 3.996 | 63.090 | 44,3 | 2,8 |
| Viviendas libres terminadas | 8.567 | 21.959 | 218.572 | 39,0 | 3,9 |
| Certificados de fin de obra | 13.368 | 43.106 | 257.443 | 31,0 | 5,2 |

Fuente: Ministerio de Fomento y Ministerio de la Vivienda

Evolución de la construcción de viviendas en Valencia

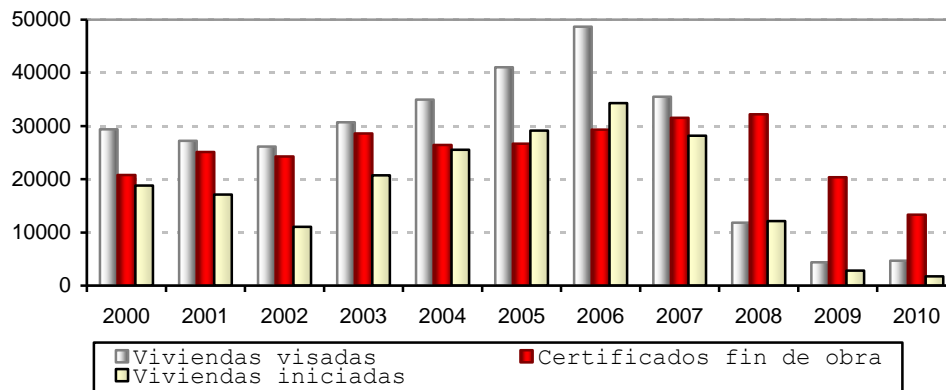

LICITACIÓN OFICIAL EN VALENCIA

| Millones de euros | 2009 | 2010 | % var 10/09 | % V/ CV | % V/ Esp. |
|---------------------------|-----------|---------|-------------|---------|-----------|
| Edificación | 624.466 | 500.765 | -19,8 | 56,4 | 4,6 |
| Obra Civil | 907.875 | 416.551 | -54,1 | 44,2 | 2,7 |
| Administración Central | 612.780 | 179.516 | -70,7 | 51,0 | 3,3 |
| Administración Autonómica | 349.379 | 281.181 | -19,5 | 47,8 | 3,0 |
| Administraciones Locales | 570.181 | 456.619 | -19,9 | 51,2 | 4,9 |
| Total Licitación Oficial | 1.532.340 | 917.316 | -40,1 | 50,1 | 5,8 |

Fuente: Seopan

.../construcción

HIPOTECAS

| | Número | Importe (miles euros) | Importe medio (euros) | % Val/CV |
|-----------------|---------|--------------------------|--------------------------|----------|
| 2003 | 81.601 | 6.328.831 | 77.558 | 44,1 |
| 2004 | 100.850 | 9.247.815 | 91.699 | 45,1 |
| 2005 | 119.458 | 13.561.248 | 113.523 | 47,6 |
| 2006 | 122.886 | 16.329.550 | 132.884 | 46,2 |
| 2007 | 118.944 | 17.329.360 | 145.693 | 45,7 |
| 2008 | 79.289 | 11.104.644 | 140.053 | 47,2 |
| 2009 | 70.769 | 8.711.618 | 123.099 | 47,9 |
| 2010 | 57.197 | 6.723.208 | 117.545 | 48,9 |
| Fincas rústicas | 3.118 | 310.208 | 99.489 | 39,6 |
| Fincas urbanas | 54.079 | 6.413.000 | 118.586 | 49,6 |

Fuente: INE

Variación interanual del precio de la vivienda

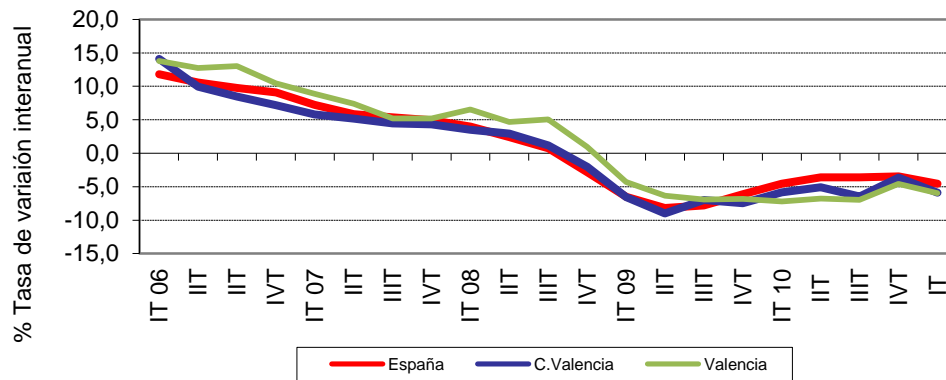

Fuente: Ministerio de Vivienda

turismo/...

OFERTA TURÍSTICA

ESTABLECIMIENTOS HOTELEROS. 2010

| | C. Valenciana | | Valencia | |
|-------------|---------------|---------|----------|--------|
| | Nº | Plazas | Nº | Plazas |
| HOTELES | 739 | 124.217 | 237 | 33.755 |
| 1 Estrella | 118 | 5.837 | 35 | 1.658 |
| 2 Estrellas | 184 | 14.271 | 51 | 3.124 |
| 3 Estrellas | 259 | 49.751 | 85 | 12.027 |
| 4 Estrellas | 158 | 48.309 | 57 | 14.190 |
| 5 Estrellas | 20 | 6.049 | 9 | 2.756 |
| HOSTALES | 195 | 6.534 | 62 | 2.058 |
| 1 Estrella | 149 | 4.655 | 45 | 1.350 |
| 2 Estrellas | 45 | 1.815 | 16 | 644 |
| 3 Estrellas | 1 | 64 | 1 | 64 |

Fuente: Agencia Valenciana de Turismo

OTROS ALOJAMIENTOS TURÍSTICOS. 2010

| | C. Valenciana | | Valencia | |
|---------------|---------------|---------|----------|--------|
| | Nº | Plazas | Nº | Plazas |
| Casas rurales | 1.079 | 8.062 | 321 | 2.414 |
| Albergues | 47 | 2.447 | 21 | 1.335 |
| Campings | 105 | 61.151 | 35 | 19.623 |
| Apartamentos | 35.493 | 150.792 | 5.309 | 26.251 |

Fuente: Agencia Valenciana de Turismo

RESTAURANTES Y CAFETERÍAS. 2009

| | C. Valenciana | Valencia | Alicante | Castellón |
|---------------------|---------------|----------|----------|-----------|
| RESTAURANTES | | | | |
| Nº establecimientos | 12.193 | 4.916 | 5.358 | 1.919 |
| Nº de plazas | 843.456 | 355.926 | 348.024 | 139.506 |
| CAFETERIAS | | | | |
| Nº establecimientos | 2.530 | 1.121 | 964 | 445 |
| Nº de plazas | 146.370 | 69.600 | 53.206 | 23.564 |

Fuente: Agencia Valenciana de Turismo (los datos no han sido actualizados a 2009)

DEMANDA TURÍSTICA

VIAJEROS Y PERNOCTACIONES EN ESTABLECIMIENTOS TURÍSTICOS DE VALENCIA

| | 2009 | 2010 | % var. 10/09 | % V/CV |
|-----------------------|-----------|-----------|--------------|--------|
| Viajeros | 2.921.386 | 2.979.817 | 2,0 | 34,3 |
| Españoles | 2.072.137 | 2.058.178 | -0,6 | 35,7 |
| Extranjeros | 849.249 | 921.639 | 8,52 | 31,4 |
| Pernoctaciones | 8.270.791 | 8.394.666 | 1,49 | 22,9 |
| Españoles | 5.940.688 | 5.812.907 | -2,1 | 27,8 |
| Extranjeros | 2.330.103 | 2.581.759 | 10,8 | 16,35 |
| Estancia media (días) | 2,83 | 2,81 | -- | -- |

Fuente: I.N.E.

VIAJEROS Y PERNOCTACIONES EN VALENCIA. POR TIPO DE ALOJAMIENTO.

| | 2009 | 2010 | % var. 10/09 | % V/ CV |
|----------------------|-----------|-----------|--------------|---------|
| Hoteles | | | | |
| Viajeros | 2.551.843 | 2.581.365 | 1,2 | 36,8 |
| Pernoctaciones | 5.900.395 | 6.021.897 | 2,0 | 25,1 |
| Campings | | | | |
| Viajeros | 207.820 | 212.669 | 2,3 | 35,5 |
| Pernoctaciones | 1.138.091 | 1.176.072 | 3,3 | 20,8 |
| Casas rurales | | | | |
| Viajeros | 43.577 | 48.269 | 10,7 | 40,7 |
| Pernoctaciones | 135.014 | 137.116 | 1,6 | 38,5 |
| Apartamentos | | | | |
| Viajeros | 118.146 | 137.512 | 16,4 | 16,0 |
| Pernoctaciones | 1.097.291 | 1.059.503 | -3,4 | 15,9 |

Fuente: I.N.E

.../turismo

GRADO DE OCUPACIÓN HOTELERA (%)

| | 2005 | 2006 | 2007 | 2008 | 2009 | 2010 |
|---------------|-------|-------|-------|------|------|------|
| Valencia | 45,37 | 48,37 | 50,30 | 47,8 | 42,7 | 44,5 |
| C. Valenciana | 57,80 | 59,16 | 59,35 | 54,5 | 51,2 | 51,3 |
| España | 54,34 | 56,38 | 56,02 | 53,5 | 49,5 | 49,5 |

Fuente: I.N.E.

PROCEDENCIA DE LOS VIAJEROS ESPAÑOLES QUE PERNOCTARON EN HOTELES DE VALENCIA EN 2010

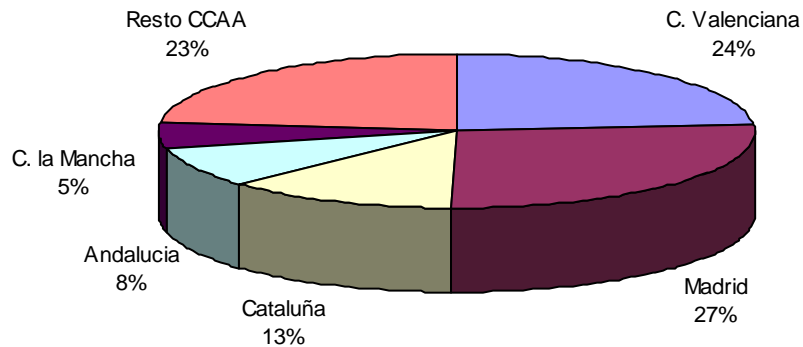

VIAJEROS Y PERNOCTACIONES HOTELERAS DE EXTRANJEROS EN VALENCIA. 2010

| Procedencia | Viajeros | | Pernoctaciones | | Estancia media* |
|-------------------|----------|-------|----------------|-------|-----------------|
| | Número | %/CV | Número | %/CV | |
| TOTAL EXTRANJEROS | 831.094 | 37,78 | 1.910.282 | 22,19 | 2,30 |
| Unión Europea | 542.317 | 31,73 | 1.342.572 | 18,02 | 2,48 |
| Italia | 150.412 | 74,34 | 403.090 | 74,51 | 2,68 |
| Reino Unido | 89.461 | 12,06 | 191.713 | 4,64 | 2,14 |
| Francia | 73.509 | 38,63 | 155.152 | 29,90 | 2,11 |
| Alemania | 61.971 | 50,02 | 166.783 | 43,60 | 2,69 |
| Países Bajos | 46.289 | 45,51 | 132.908 | 30,03 | 2,87 |
| Japón | 50.313 | 95,38 | 61.957 | 93,18 | 1,23 |
| Estados Unidos | 43.231 | 72,68 | 87.147 | 67,42 | 2,02 |
| Bélgica | 23.472 | 26,09 | 64.131 | 11,47 | 2,73 |
| Portugal | 22.861 | 32,60 | 47.034 | 15,44 | 2,06 |
| Suiza | 13.858 | 45,83 | 35.732 | 36,72 | 2,58 |

Fuente: INE. (*) Días

sector financiero

ACTIVIDAD DE LAS INSTITUCIONES FINANCIERAS MONETARIAS EN VALENCIA. Diciembre 2010
(Millones de euros)

| Depósitos | Total | Banca Privada | Cajas de Ahorro | Cooperativas de crédito |
|---------------------------|---------|---------------|-----------------|-------------------------|
| Del sector público | 4.029 | 716 | 3.086 | 227 |
| Del sector privado | 53.098 | 15.856 | 30.392 | 6.851 |
| A la vista | 10.743 | 5.207 | 4.836 | 700 |
| De ahorro | 11.971 | 2.945 | 7.238 | 1.788 |
| A plazo | 30.384 | 7.703 | 18.318 | 4.363 |
| Créditos | Total | Banca Privada | Cajas de Ahorro | Cooperativas de crédito |
| Total | 105.877 | 42.775 | 54.251 | 8.851 |
| Sector Público | 4.825 | 3.435 | 1.295 | 95 |
| Sector Privado | 101.052 | 39.341 | 52.956 | 8.756 |
| Nº de oficinas operativas | 2.569 | 856 | 1.227 | 486 |

Fuente: Banco de España

CONTRATACIÓN DE LA BOLSA DE VALENCIA
(Millones de euros)

| | 2006 | 2007 | 2008 | 2009 | 2010 |
|-----------------------------|---------|---------|--------|---------|--------|
| Contratación efectiva total | 99.416 | 151.696 | 86.625 | 86.968 | 91.969 |
| Renta Fija | 151 | 113 | 198 | 198 | 376 |
| Renta Variable | 99.265 | 151.583 | 86.427 | 86.770 | 91.593 |
| Índice Bursátil (31/12) | 1.268,0 | 1.359,2 | 844,8 | 1.138,6 | |

Fuente: Bolsa de Valencia

SOCIEDADES MERCANTILES

| 2010 | Valencia | C.V. | España |
|-------------------------------------|----------|-------|--------|
| Sociedades mercantiles creadas | 4.498 | 9.356 | 79.963 |
| Sociedades mercantiles disueltas | 690 | 1.890 | 18.467 |
| Sociedades que han ampliado capital | 1.748 | 3.248 | 34.413 |

Fuente: INE

transporte/...

TRANSPORTE MARÍTIMO

AUTORIDAD PORTUARIA DE VALENCIA

| | 2009 | 2010 | % var. 10/09 |
|---------------------------------|------------|------------|--------------|
| Nº de buques mercantes entrados | 6.806 | 7.103 | 4,4 |
| Mercancías (Tm) | 57.774.501 | 63.897.080 | 10,6 |
| Contenedores (Teus) | 3.653.890 | 4.216.937 | 15,4 |
| Pasajeros | 431.917 | 471.976 | 9,3 |

(*) Autoridad Portuaria de Valencia engloba el Puerto de Valencia, el de Sagunto y el de Gandía
Fuente: Ministerio de Fomento

TRÁFICO DE MERCANCÍAS EN LOS PRINCIPALES PUERTOS ESPAÑOLES. 2010 (miles de toneladas)

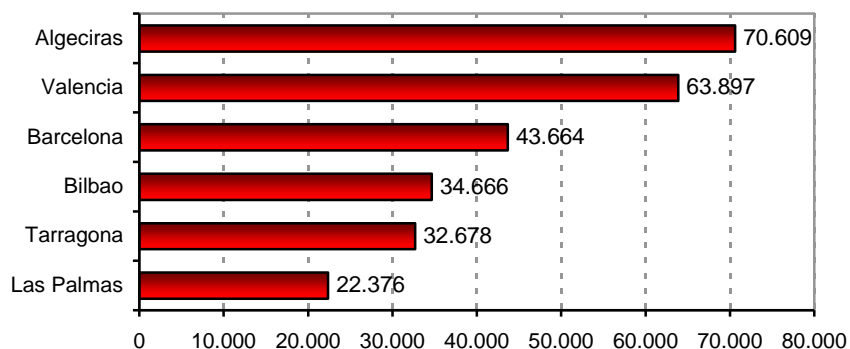

TRÁFICO DE LA AUTORIDAD PORTUARIA DE VALENCIA (Toneladas)

| | 2009 | 2010 | % var 10/09 |
|-----------------------------|------------|------------|-------------|
| Total Tráfico de mercancías | 57.774.501 | 63.897.080 | 10,6 |
| Total Granel | 9.255.660 | 7.761.746 | -16,1 |
| Líquido | 5.731.521 | 5.171.307 | -9,8 |
| Sólido | 3.524.139 | 2.590.439 | -26,5 |
| Total Mercancía General | 48.211.823 | 55.878.881 | 15,9 |
| No Contenedorizada | 5.584.923 | 6.849.195 | 22,6 |
| Contenedorizada | 42.626.900 | 49.029.686 | 15,0 |
| Contenedores (TEUS) | 3.653.890 | 4.216.937 | 15,4 |

Fuente: Ministerio de Fomento

.../transporte

TRANSPORTE AÉREO

AEROPUERTO DE VALENCIA

| | 2009 | 2010 | % var. 10/09 | % Val/ Esp. |
|-------------------------------|-----------|------------|--------------|-------------|
| Nº de vuelos | 63.484 | 62.251 | -1,9 | 3,5 |
| Nacionales | 41.687 | 37.860 | -9,2 | 4,2 |
| Internacionales | 21.797 | 24.391 | 11,9 | 2,7 |
| Movimiento de pasajeros | 4.730.015 | 4.915.838 | 3,9 | 2,5 |
| Nacionales | 2.351.548 | 2.329.252 | -0,9 | 3,1 |
| Internacionales | 2.378.467 | 2.586.586 | 8,8 | 2,1 |
| Movimiento de mercancías (Kg) | 9.797.405 | 11.427.693 | 16,6 | 1,5 |

Fuente: Ministerio de Fomento.

EVOLUCIÓN DEL NÚMERO DE PASAJEROS DEL AEROPUERTO DE VALENCIA

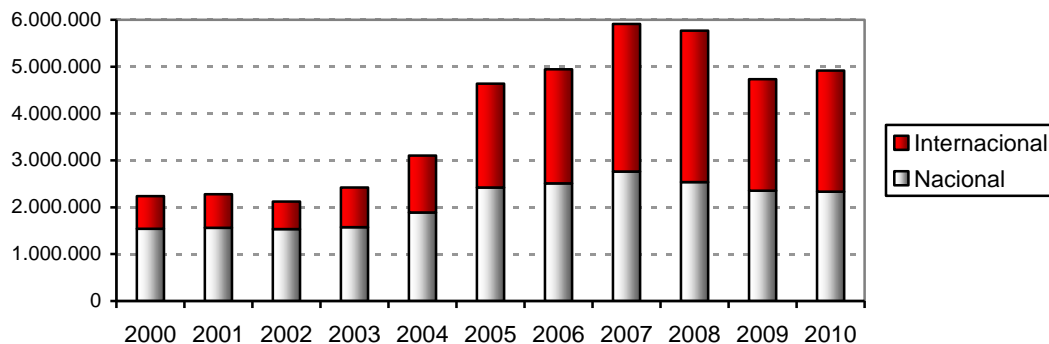

Entrada de pasajeros del extranjero en compañías aéreas de bajo coste

| | 2009 | 2010 | % 10/09 |
|----------------------------------|-----------|-----------|---------|
| Total Comunidad Valenciana | 3.908.055 | 4.334.984 | 10,9 |
| Aeropuerto de Manises (Valencia) | 874.252 | 999.333 | 14,3 |
| Aeropuerto El Altet (Alicante) | 3.033.803 | 3.335.651 | 9,9 |
| %/ Total España | 14,2 | 13,6 | |

Fuente: Instituto de Estudios Turísticos

Infraestructuras/...

RED DE CARRETERAS.

| 2008* | Valencia | C. Valenciana | España |
|-----------------------------------|----------|---------------|---------|
| Carreteras del Estado | 807 | 1.893 | 25.472 |
| Una y dos calzadas | 445 | 974 | 15.338 |
| Autovías | 275 | 552 | 7.639 |
| Autopistas de peaje | 87 | 367 | 2.495 |
| Carreteras autonómicas | 800 | 2.880 | 70.935 |
| Una y dos calzadas | 683 | 2.708 | 68.292 |
| Autovías | 117 | 172 | 2.296 |
| Carreteras de la diputación | 1.986 | 3.780 | 68.686 |
| Carreteras de entes territoriales | 2.786 | 6.660 | 139.621 |

Fuente: I.V.E.

*Último dato disponible

PARQUE DE VEHÍCULOS. 2009

| | Valencia | C. Valenciana | España | % V/CV |
|--------------------------|------------------|------------------|-------------------|-------------|
| Camiones y furgonetas | 255.123 | 531.099 | 5.136.214 | 48,0 |
| Autobuses | 2.509 | 4.582 | 62.663 | 54,8 |
| Turismos | 1.205.131 | 2.376.266 | 21.983.485 | 50,7 |
| Motocicletas | 159.440 | 305.810 | 2.606.674 | 52,1 |
| Tractores industriales | 16.176 | 25.459 | 206.730 | 63,5 |
| Otros vehículos | 46.675 | 83.355 | 860.203 | 56,0 |
| TOTAL | 1.685.054 | 3.326.571 | 30.855.969 | 50,7 |
| Vehículos por 1.000 hab. | 670 | 666 | 673 | -- |

Fuente: Dirección General de Tráfico.

Evolución del Índice Vehículos por cada 1.000 habitantes

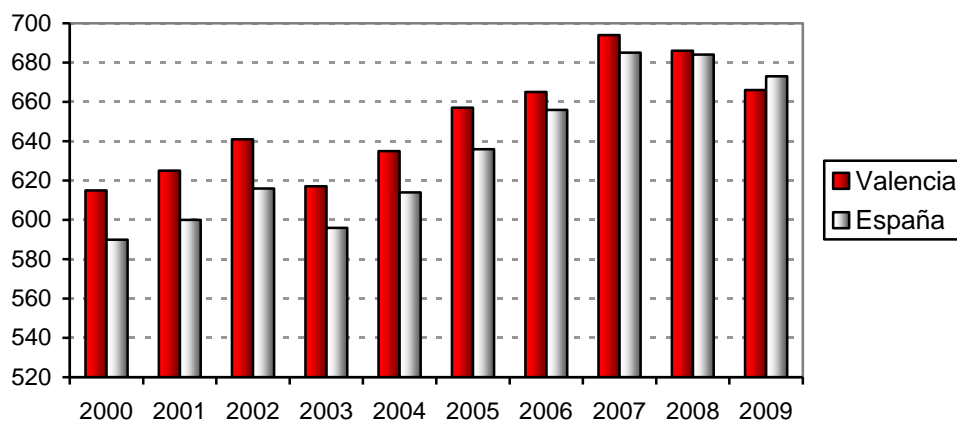

demanda de consumo

MATRICULACIÓN DE VEHÍCULOS

| 2010 | Valencia | C. Valenciana | % V/CV | España | % V/Esp |
|--------------|---------------|----------------|-------------|------------------|------------|
| Turismos | 42.614 | 102.206 | 41,7 | 993.442 | 4,3 |
| Camiones | 4.426 | 10.663 | 41,5 | 144.037 | 3,1 |
| Motocicletas | 6.655 | 12.868 | 51,7 | 140.442 | 4,7 |
| Autobuses | 83 | 205 | 40,5 | 2.581 | 3,2 |
| Tractores | 501 | 795 | 63,0 | 7.211 | 6,9 |
| Otros | 135 | 276 | 48,9 | 2.785 | 4,8 |
| TOTAL | 54.414 | 127.013 | 42,8 | 1.290.498 | 4,2 |

Fuente: Dirección General de Tráfico

Evolución de la matriculación de vehículos en la provincia de Valencia

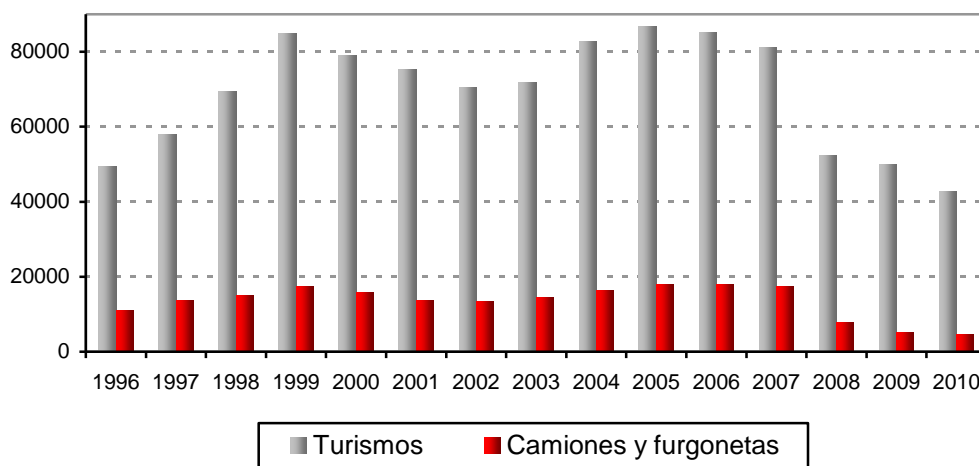

CONSUMO DE ENERGÍA ELÉCTRICA EN LA PROVINCIA DE VALENCIA

| | 2006 | 2007 | 2008 | 2009 | 2010 | % V/CV |
|----------------|---------|---------|---------|---------|---------|--------|
| Uso doméstico | 3.600,4 | 3.650,6 | 3.860,7 | 4.025,9 | 3.742,1 | 47,2 |
| Uso industrial | 4.109,6 | 4.119,5 | 3.947,8 | 3.372,4 | 3.318,4 | 45,8 |
| Uso servicios | 4.554,4 | 4.672,1 | 4.765,3 | 4.718,0 | 4.634,4 | 51,7 |

Fuente: Iberdrola

mercado laboral/...

ENCUESTA DE POBLACIÓN ACTIVA

| Personas | 2009 | 2010 | % Val/ España |
|---|---------|---------|---------------|
| Población mayor de 16 años | 2.107,0 | 2.094,8 | 5,4 |
| Población activa | 1.299,2 | 1.292,9 | 5,6 |
| Población ocupada | 1.031,0 | 1.004,6 | 5,4 |
| Población parada | 268,2 | 288,2 | 6,2 |
| Tasa de paro (% población activa) | 20,7 | 22,2 | -- |
| Tasa de actividad (% población mayor 16 años) | 61,7 | 61,7 | -- |

Fuente: INE. Media anual.

POBLACIÓN EN FUNCIÓN DE SU ACTIVIDAD LABORAL. 2010

(Miles de personas)

| CNAE 2009 | Valencia | %/ Total | %/ CV | % var. 10/09 |
|---------------------|----------|----------|-------|--------------|
| OCUPADOS | 1.004,6 | 100,0 | 51,9 | -2,5 |
| Agricultura | 27,0 | 2,7 | 48,4 | -13,5 |
| Industria | 165,0 | 16,3 | 52,1 | -9,0 |
| Construcción | 98,0 | 9,6 | 53,3 | -16,1 |
| Servicios | 714,7 | 71,4 | 51,9 | 1,8 |
| PARADOS | 288,25 | 100,0 | 49,1 | 7,4 |
| Agricultura | 7,8 | 2,7 | 55,4 | 21,4 |
| Industria | 17,5 | 6,1 | 46,2 | -50,0 |
| Construcción | 32,8 | 11,4 | 43,3 | -24,8 |
| Servicios | 94,2 | 32,7 | 52,3 | -0,5 |
| Sin empleo anterior | 135,8 | 47,1 | 47,8 | 53,8 |

Fuente: INE. Media anual.

.../mercado laboral/...

Evolución de la Tasa de Paro
(% de la población activa)

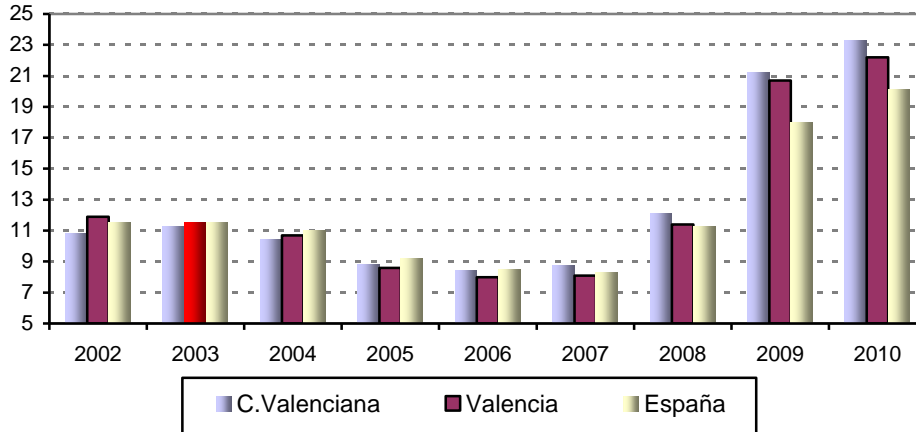

PARO REGISTRADO en las oficinas del INEM

| 2010 | Valencia | | C. Valenciana | |
|------------------------------|----------------|----------|----------------|----------|
| | Miles personas | %/ total | Miles personas | %/ total |
| <i>Total paro registrado</i> | 239.649 | 100,0 | 501.315 | 100,0 |
| Agricultura | 5.484 | 2,3 | 11.863 | 2,4 |
| Industria | 37.241 | 15,5 | 86.263 | 17,2 |
| Construcción | 40.769 | 17,0 | 91.130 | 18,2 |
| Servicios | 140.976 | 58,8 | 276.200 | 55,1 |
| Sin empleo anterior | 15.179 | 6,3 | 35.859 | 7,2 |

Fuente: INEM (Datos del mes de diciembre)

Evolución del paro registrado 2004-2010
Tasas de variación interanual

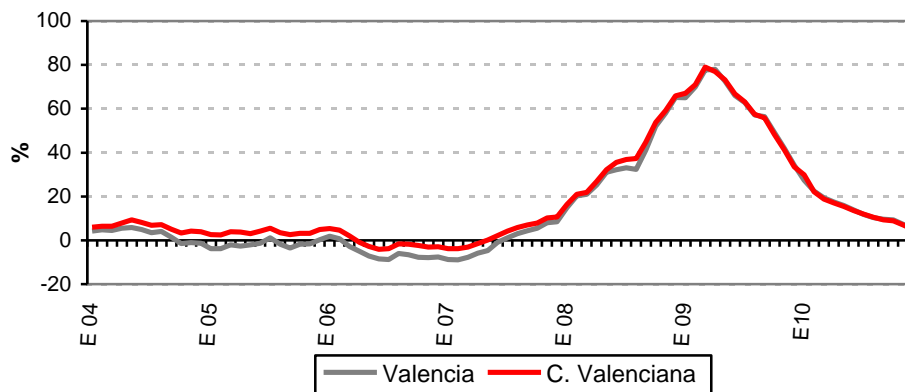

.../mercado laboral

NUEVA CONTRATACIÓN, SEGÚN TIPO DE CONTRATO

| 2010 | Valencia | %/ Total | C. Valenciana | % V/CV |
|---------------------------------|----------------|--------------|------------------|-------------|
| TOTAL | 714.804 | 100,0 | 1.253.274 | 57,0 |
| Indefinido | 29.535 | 4,1 | 55.659 | 53,1 |
| Fomento contratación indefinida | 9.970 | 1,4 | 19.026 | 52,4 |
| De obra o servicio | 302.709 | 42,3 | 473.954 | 63,9 |
| Eventual | 263.737 | 36,9 | 500.476 | 52,7 |
| Interinidad | 68.634 | 9,6 | 108.573 | 63,2 |
| De prácticas | 2.818 | 0,4 | 4.386 | 64,2 |
| De formación (Ley 63/97) | 2.617 | 0,4 | 5.338 | 49,0 |
| De minusválidos | 578 | 0,1 | 911 | 63,4 |
| Otros contratos | 34.206 | 4,8 | 64.951 | 52,7 |

Fuente: INEM

AFILIADOS A LA SEGURIDAD SOCIAL EN VALENCIA

| Miles de personas | 2009 | 2010 | % var. 10/09 |
|------------------------------|--------------|--------------|--------------|
| Total afiliados | 951,8 | 924,9 | -2,8 |
| Régimen general | 721,9 | 697,7 | -3,4 |
| Autónomos | 178,2 | 167,2 | -6,2 |
| Régimen agrario | 35,9 | 38,4 | 7,0 |
| Régimen del mar | 2,2 | 2,1 | -4,5 |
| Empleados de hogar | 13,5 | 14,2 | 5,2 |
| Afiliados extranjeros | 95,0 | 55,6 | -41,4 |

Fuente: Ministerio de Trabajo e Inmigración, Seguridad Social. (Media anual)

Evolución de trabajadores extranjeros afiliados a la Seguridad Social

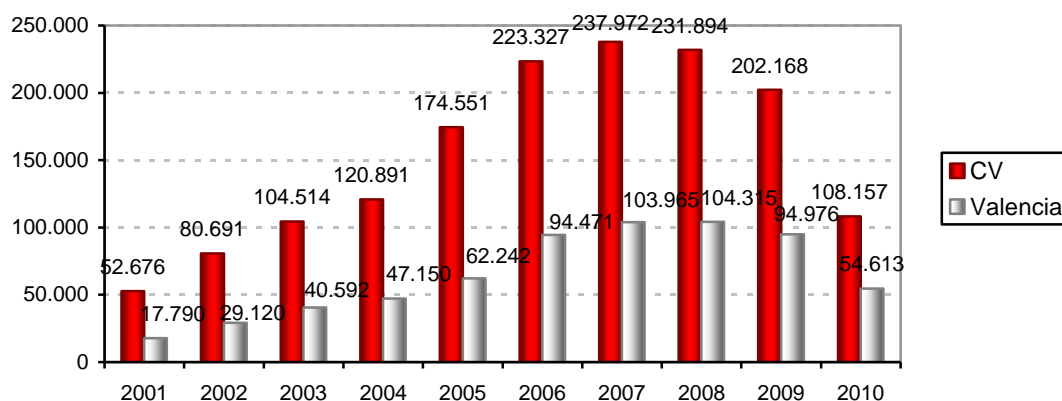

educación

CENTROS DEDICADOS A LA ENSEÑANZA NO UNIVERSITARIA. CURSO 09/10

| | Valencia | C. Valenciana |
|----------------------------------|----------|---------------|
| Educación Infantil | 1.063 | 1.852 |
| Educación Primaria | 714 | 1.386 |
| Educación Especial | 23 | 44 |
| ESO | 403 | 736 |
| Bachillerato LOGSE | 245 | 456 |
| Ciclos Formativos grado medio | 144 | 279 |
| Ciclos Formativos grado superior | 114 | 222 |

Fuente: I.V.E. Datos avanzados

ALUMNOS MATRICULADOS EN LA ENSEÑANZA NO UNIVERSITARIA. CURSO 09/10

| | Valencia | C. Valenciana |
|----------------------------------|----------------|----------------|
| Educación Infantil | 101.188 | 184.049 |
| Educación Primaria | 149.173 | 289.822 |
| Educación Especial | 1.657 | 2.823 |
| ESO | 95.139 | 189.679 |
| Bachillerato LOGSE | 29.921 | 58.663 |
| Ciclos Formativos grado medio | 17.198 | 32.704 |
| Ciclos Formativos grado superior | 17.025 | 29.665 |
| TOTAL ALUMNOS | 416.705 | 796.889 |

Fuente: MEPSyD. Datos avanzados.

ENSEÑANZA UNIVERSITARIA. ALUMNOS MATRICULADOS.

| Curso | U. Politécnica de Valencia | U. Valencia | U. Cardenal Herrera - CEU | U. Católica de Valencia |
|-----------|----------------------------|-------------|---------------------------|-------------------------|
| 1999-2000 | 33.456 | 51.773 | -- | -- |
| 2000-2001 | 34.979 | 54.541 | 5.870 | -- |
| 2001-2002 | 35.444 | 52.361 | 6.267 | -- |
| 2002-2003 | 35.483 | 46.754 | 6.697 | -- |
| 2003-2004 | 36.299 | 45.888 | 6.749 | -- |
| 2004-2005 | 35.630 | 45.177 | 6.583 | 3.011 |
| 2005-2006 | 34.158 | 45.220 | 6.588 | 4.543 |
| 2006-2007 | 34.158 | 44.892 | 6.335 | 5.327 |
| 2007-2008 | 32.528 | 45.323 | 6.099 | 6.145 |
| 2008-2009 | 32.159 | 44.765 | 5.785 | 6.227 |

precios y costes

INDICE DE PRECIOS AL CONSUMO (Base 2001).
(Diciembre 2010)

| Tasa de variación interanual | Valencia | C. Valenciana | España |
|---------------------------------------|----------|---------------|--------|
| ÍNDICE GENERAL | 3,0 | 2,9 | 3,0 |
| Alimentación y bebidas no alcohólicas | 1,3 | 0,8 | 0,7 |
| Bebidas alcohólicas y tabaco | 16,9 | 16,4 | 15,2 |
| Vestido y calzado | 0,8 | 0,8 | 0,6 |
| Vivienda | 6,1 | 5,8 | 5,7 |
| Menaje | 1,0 | 1,0 | 1,0 |
| Medicina | -0,6 | -1,3 | -1,2 |
| Transporte | 8,8 | 9,1 | 9,2 |
| Comunicaciones | -0,8 | -0,8 | -0,7 |
| Ocio y cultura | -2,1 | -1,9 | -1,1 |
| Enseñanza | 2,4 | 2,3 | 2,3 |
| Hoteles, cafés y restaurantes | 1,8 | 1,6 | 1,7 |
| Otros | 2,2 | 2,3 | 2,8 |

Fuente: I.N.E.

Evolución de la Tasa de Inflación
(% de variación anual del IPC)

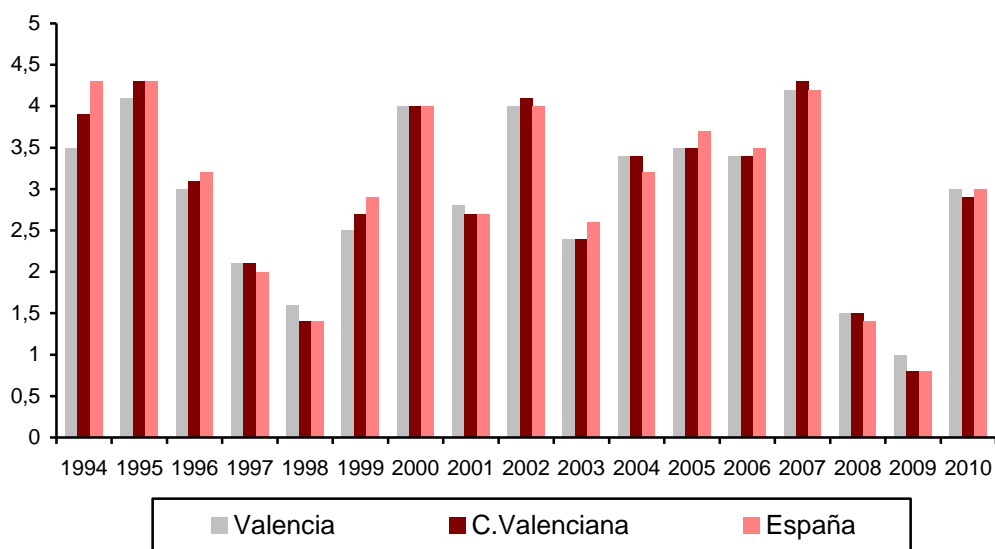

Fuente: I.N.E. (Dato a diciembre de cada año)

sector exterior/...

COMERCIO EXTERIOR EN 2010
(Miles de euros)

| | Exportaciones | Importaciones | Tasa cobertura (%) |
|---------------|---------------|---------------|--------------------|
| Valencia | 10.373.264 | 12.503.230 | 82,96 |
| C. Valenciana | 18.694.138 | 19.419.287 | 96,27 |
| España | 188.799.015 | 238.081.616 | 96,27 |
| % Val/C.V. | 55,49 | 64,38 | -- |
| % Val/España | 5,50 | 5,25 | -- |

Fuente: Ministerio de Industria, Turismo y Comercio

Evolución Comercio Exterior. Valencia
(miles de euros)

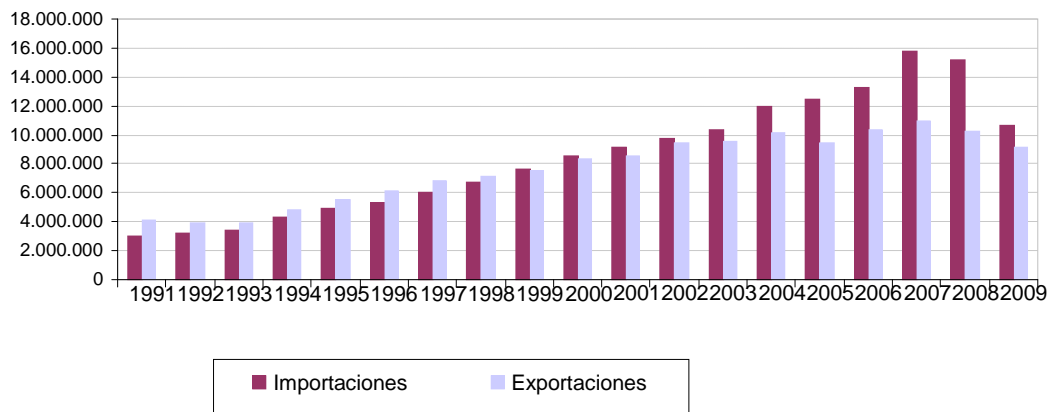

.../sector exterior/...

PRINCIPALES PRODUCTOS EXPORTADOS. VALENCIA. 2010

| Capítulo | Miles euros | % / Total |
|---|-------------------|--------------|
| Vehículos automóviles | 3.060.984 | 30,3 |
| Frutas y frutos comestibles | 1.593.005 | 15,8 |
| Máquinas y aparatos mecánicos | 762.620 | 7,6 |
| Aparatos y material eléctricos | 732.457 | 7,3 |
| Legumbres y hortalizas | 302.934 | 3,0 |
| Fundición, hierro y acero | 265.509 | 2,6 |
| Materias plásticas y sus manufacturas | 251.730 | 2,5 |
| Muebles, sillas y lámparas | 246.726 | 2,4 |
| Aceites esenciales, perfumería | 164.478 | 1,6 |
| Conserva de verduras o frutas | 159.054 | 1,6 |
| Productos cerámicos | 128.406 | 1,3 |
| Manufacturas de fundición de hierro y acero | 127.598 | 1,3 |
| Bebidas, excepto zumos | 127.418 | 1,3 |
| Otros productos químicos | 118.765 | 1,2 |
| Pescados, crustáceos y moluscos | 109.889 | 1,1 |
| Madera y sus manufacturas | 109.887 | 1,1 |
| Tanino; materias colorantes | 99.229 | 1,0 |
| Conjunto de otros productos | 95.390 | 0,9 |
| Artículos textil y hogar | 92.303 | 0,9 |
| Aeronaves; vehículos espaciales | 91.380 | 0,9 |
| Vehículos; material ferroviario | 78.147 | 0,8 |
| Vidrio y sus manufacturas | 74.626 | 0,7 |
| Cacao y sus preparaciones | 73.764 | 0,7 |
| Aluminio y sus manufacturas | 71.261 | 0,7 |
| Algodón | 67.739 | 0,7 |
| Pieles y cueros | 65.249 | 0,6 |
| Total Exportaciones | 10.373.264 | 100,0 |

Fuente: Ministerio de Industria, Turismo y Comercio

.../sector exterior/...

PRINCIPALES PRODUCTOS IMPORTADOS POR VALENCIA. 2010

| Capítulos | Miles euros | % / Total |
|---|-------------------|--------------|
| Vehículos automóviles | 2.112.003 | 16,9 |
| Máquinas y aparatos mecánicos | 1.186.554 | 9,5 |
| Aparatos y material eléctrico | 1.082.089 | 8,7 |
| Combustibles, aceites minerales | 958.195 | 7,7 |
| Fundición, hierro y acero | 862.339 | 6,9 |
| Materias plásticas y sus manufacturas | 597.754 | 4,8 |
| Muebles, sillas, lámparas | 320.699 | 2,6 |
| Otros productos químicos | 281.020 | 2,2 |
| Pescados, crustáceos, moluscos | 253.676 | 2,0 |
| Aparatos ópticos | 235.461 | 1,9 |
| Frutas y frutos comestibles | 213.127 | 1,7 |
| Papel y cartón y sus manufacturas | 211.285 | 1,7 |
| Caucho y sus manufacturas | 192.985 | 1,5 |
| Madera y sus manufacturas | 171.258 | 1,4 |
| Productos químicos orgánicos | 161.319 | 1,3 |
| Manufacturas de fundición de hierro y acero | 159.702 | 1,3 |
| Leche, productos lácteos, huevos | 154.074 | 1,2 |
| Cacao y sus preparaciones | 132.621 | 1,1 |
| Vidrio y sus manufacturas | 122.957 | 1,0 |
| Juguetes, juegos, artículos deportivos | 120.310 | 1,0 |
| Conservas de verduras | 114.840 | 0,9 |
| Aluminio y sus manufacturas | 114.500 | 0,9 |
| Productos farmacéuticos | 112.107 | 0,9 |
| Barcos y embarcaciones | 111.188 | 0,9 |
| Productos químicos inorgánicos | 110.814 | 0,9 |
| Manufacturas diversas de metales | 110.392 | 0,9 |
| Total Importaciones | 12.503.223 | 100,0 |

Fuente: Ministerio de Industria, Turismo y Comercio

.../sector exterior

PRINCIPALES PAÍSES CLIENTES DE VALENCIA (Miles de euros)

| Países | 2009 | 2010 | % var. 10/09 |
|----------------------------|------------------|-------------------|--------------|
| Francia | 1.505.415 | 1.668.977 | 10,9 |
| Alemania | 1.140.567 | 1.290.330 | 13,1 |
| Italia | 1.067.462 | 1.192.637 | 11,7 |
| Reino Unido | 1.342.481 | 1.075.934 | -19,8 |
| Portugal | 530.824 | 597.452 | 12,5 |
| Turquía | 283.902 | 384.330 | 35,4 |
| Bélgica | 295.506 | 383.124 | 29,6 |
| Estados Unidos | 170.639 | 307.239 | 80,0 |
| Países Bajos | 257.075 | 263.541 | 2,5 |
| Rusia | 128.877 | 207.144 | 60,7 |
| Total Exportaciones | 9.149.646 | 10.373.264 | 13,4 |

Fuente: Fuente: Ministerio de Industria, Turismo y Comercio

PRINCIPALES PAÍSES PROVEEDORES DE VALENCIA (Miles de euros)

| Países | 2009 | 2010 | % var. 10/09 |
|----------------------------|-------------------|-------------------|--------------|
| Alemania | 1.315.854 | 1.527.120 | 16,1 |
| China | 1.049.144 | 1.458.327 | 39,0 |
| Francia | 1.202.876 | 1.257.165 | 4,5 |
| Italia | 798.972 | 1.150.471 | 44,0 |
| Reino Unido | 826.891 | 816.142 | -1,3 |
| Japón | 269.468 | 403.702 | 49,8 |
| Países Bajos | 377.039 | 400.108 | 6,1 |
| Turquía | 271.312 | 389.805 | 43,7 |
| Estados Unidos | 372.410 | 380.823 | 2,3 |
| Portugal | 347.980 | 336.915 | -3,2 |
| Total Importaciones | 10.673.855 | 12.503.230 | 17,1 |

Fuente: Fuente: Ministerio de Industria, Turismo y Comercio



Septiembre 2011

Servicio de Estudios Económicos

Cámara Oficial de Comercio, Industria y Navegación de Valencia